ОГКУ СО «Социально-реабилитационный центр для несовершеннолетних г. Иркутска»
Отделение сопровождения замещающих семей Ленинского района.

февраль,

Выпуск № 2
2021 год.

В этом выпуске:

Февраль 1

Наши именинники.

Рубрика в помощь семьям: 2

Беседа об осторожном обращении детей с гаджетами, о недопущении использования телефонов и зарядных

Наши мероприятия: 3

Выезд в Иркутский городской центр «Патриот»

3

В следующем номере. 4

Февраль!!

Февраль. Достать чернил и плакать!
Писать о феврале навзрыд,
Пока грохочущая слякоть
Весною черною горит.
Достать пролетку. За шесть гривен,
Чрез благовест, чрез клик колес,
Перенестись туда, где ливень
Еще шумней чернил и слез.

Наши именинники:

В феврале Поздравляем Татьяну Владимировну Федорову с юбилеем!

Хотим сердечно вас поздравить,
Душой желаем не стареть,
Минувших дней не замечая,
Лишь с каждым годом молодеть.

Рубрика в помощь семьям:

Беседа об осторожном обращении детей с гаджетами, о недопущении использования телефонов и зарядных устройств в ванных комнатах

Вы наверное часто встречали в новостных заголовках информацию о том, что в нашей стране, подросток погиб от удара током, разговаривая по сотовому телефону в ванной.
Телефон при этом был естественно подключен к зарядному устройству в ближайшей розетке.
Вообще с появлением полностью влагозащищенных смартфонов, такие случаи только участились.

Если раньше человека останавливал страх испортить свой гаджет, уронив его в воду, то теперь и этого не боятся.
У многих неосведомленных в электрике, появляется закономерный вопрос: «Как такое вообще возможно?». Общеизвестно же, что USB зарядка выдает напряжение всего 5 вольт.

Начнем в первую очередь с причины смерти — с тока. Да, да, убивает именно ток, а вовсе не напряжение. При определенной величине силы тока, происходит фибрилляция сердца и его паралич.

Если раньше человека останавливал страх испортить свой гаджет, уронив его в воду, то теперь и этого не боятся.
У многих неосведомленных в электрике, появляется закономерный вопрос: «Как такое вообще возможно?». Общеизвестно же, что USB зарядка выдает напряжение всего 5 вольт.

В то же время, согласно правил ТБ, даже в помещениях с повышенной опасностью разрешается прокладывать проводку до 42В! Как же обычная зарядка может навредить человеку?

Но вот если брызги воды попадут напрямую в корпус, тогда ждите беды.
В этом случае ток опасной величины пройдет через зарядку, ваше тело, ванну и уйдет в землю.
Раньше ванна имела непосредственный контакт с землей через металлические трубы. Сегодня при широком использовании пластика, ванну заземляют напрямую от щитка. Делается это в целях безопасности и уравнивания потенциалов всех металлических предметов в ванной комнате.
По-хорошему, при такой утечке с мокрым зарядником, у вас должно сработать УЗО. Но это если вы его смонтировали на ванную комнату или отдельную розетку в ней.
Именно это устройство обеспечит вашу максимальную безопасность. Даже при отсутствии заземления. Ему главное увидеть разницу токов в нулевом и фазном проводе, которая сразу появляется при утечке.
Исходя их всего вышесказанного, давайте сделаем главные выводы. Зарядка USB с напряжением всего 5В, действительно может убить вас в ванной и для этого должны совокупно сложиться несколько факторов:

Ваша ванна заземлена металлической трубой или отдельным проводом.
При этом в электрощитке в обоих случаях отсутствует УЗО. Не думайте, что акриловая ванна вас спасет. Она также не безопасна. Утечка тока в ней может случится как по трубам, так и непосредственно по мыльной воде.
Зарядное устройство должно иметь нарушение изоляции или пробитый конденсатор.
Попадание конденсата, капель или брызг воды в корпус зарядки.
При этом влага может попасть внутрь заранее, еще при наборе горячей воды в ванну, когда вокруг все потеет как зеркало.

Наши мероприятия:

Выезд в Иркутский городской центр «Патриот», приуроченная к Дню Защитника Отечества

В преддверии 23 февраля, Дня Защитника Отечества, специалисты отделения сопровождения замещающих семей ОГКУ СО "СРЦН г. Иркутска", совместно с мальчишками из опекаемых семей посетили Иркутский городской центр "Патриот". Во время экскурсии были осмотрены учебные классы, оружейная комната, тир и спортивный комплекс. Будущие защитники Отечества попробовали себя в роли радистов и постреляли из пистолета.

Сотрудники ОГКУ СО "СРЦН г. Иркутска" приняли участие во II Международном форуме «Сибирь: Европа и Азия - диалог о медиации»
В форуме принимали участие профессиональные медиаторы, представители образовательных организаций, организаций социального обслуживания, профильных министерств и ведомств Иркутской области, научного сообщества.

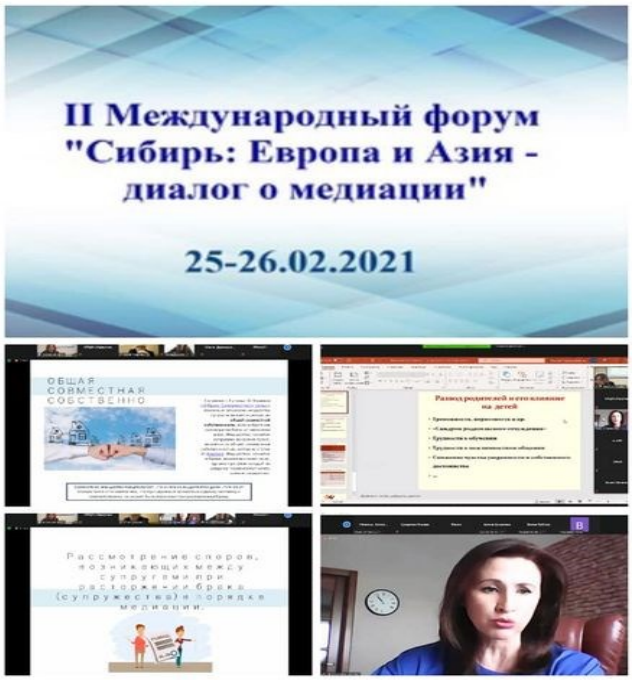

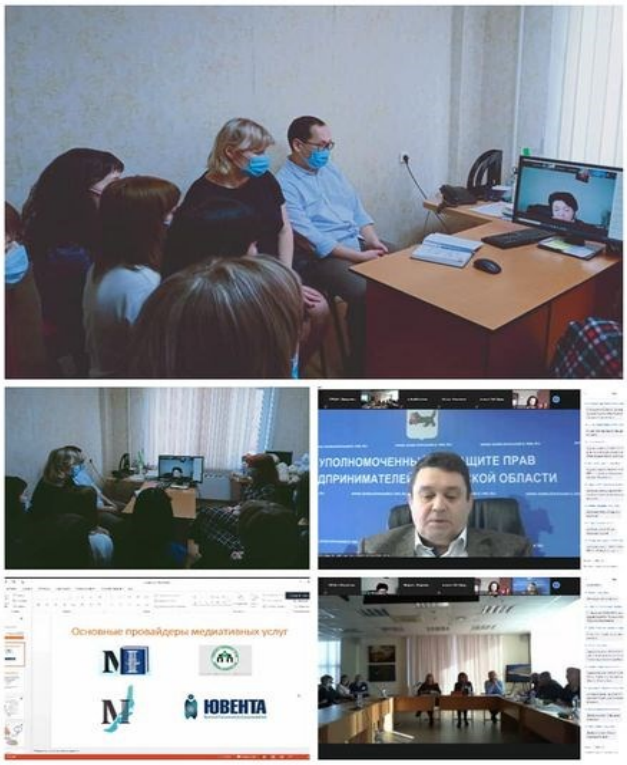

Читайте в следующем номере:

Месяц Март

Наши именинники.

Рубрика в помощь семьям:

Как провести весенние каникулы с пользой

Наши мероприятия:

Фотосессия для замещающих родителей «Весной все девушки, женщины прекрасны»

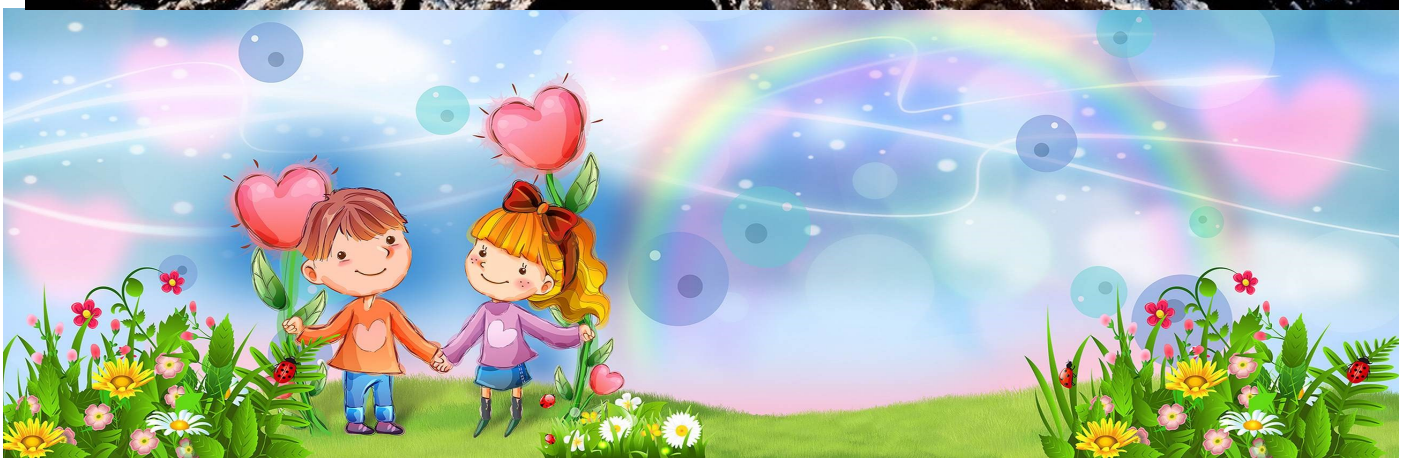

Отделение сопровождения замещающих семей Ленинского района, г. Иркутск, ул. Ленинградская, 91; тел.: 32-00-98; 32-00-99.

Номер подготовил специалист по социальной работе ОСЗС Федорова Н.Н..

Газета издаётся 1 раз в месяц.